

Arbeitsanhänger (Ausnahmefahrzeug)	Fabrikmarke W O L F F	Typ Transportachsen A/ B/ W	Typenschein-Nummer CH 9884 01
ERKENNUNGSMERKMALE "A" = Achse m. Zugdeichsel (ungebremst)			
"B" = Hauptachse (indirekte Zweileiterbremse)			
"W" = Nachlaufachse mit Hilfslenkung (ungebremst)			
Fahrstellnummer			
eingeschlagen : "A.." links seitt. auf Achse			
"B.." vorn Mitte auf Achse			
"W.." hinten auf Achse			
Hersteller <u>J. WOLFF & Co GmbH, HEILBRONN (D)</u> Importeur <u>Fa. Robert AEBI A.G., REGENSDORF/ZH</u>			
FAHRGESTELL Anz. Achsen <u>3</u> Anz. Räder <u>6</u> Antrieb <u>-</u>		Ausrüstung (Richtlinie) : Stand-, Schluss-, Stoplichter, Markierlichter am Drehgestell hinten, Blinker, Rückstrahler vorn + hinten sowie seitlich pro je 5 m. - Unterlegkeil Signal 20 km/h Verbindung optisch oder akustisch zwischen Führer und Hilfslenker. Drehblinker orange	
Lenkung <u>V: Drehzapfen - H: Drehzapfen, Handrad m. Spindel</u>			
Betriebsbremse <u>Druckluft, IB., Zweileiter, indirekt</u>			
Stellbremse <u>Mech. IB. Spindel m. Kabelzug wirkend a. Achse "B"</u> <u>Betätigungseinrichtung auf Achse "A".</u>			
Zughaken <u>Oese Ø 50</u> Höchstgeschwind. <u>20</u> km/h.			
KAROSSERIEFORM <u>3 Einzelachsen für Krantransport</u> <u>(WOLFF-Krane 16 H, 25 H, 28 H - 33 H, 42 H - 45 H)</u>			
Anz. Plätze : TOTAL <u>1 (Sitz f. Hilfslenker auf Achse "W")</u>			
ABMESSUNGEN und GEWICHTE :			
	<u>Achse "A"</u>	<u>Achse "B"</u>	<u>Achse "W"</u>
Länge	2980 mm	-	1740 mm
Breite	860 mm	2500 mm	2000 mm
Spurweite	610 mm	2160 mm	505 mm
Leergewicht	500 kg	880 kg	590 kg
Fabrik-Garantie	5000 kg	10000 kg	4030 kg
Reifen-Dimension	7.50-15 12 Ply / 13.00-20 18 Ply / 7.50-15 12 Ply		
Tragkraft	4950 kg	12750 kg	4950 kg

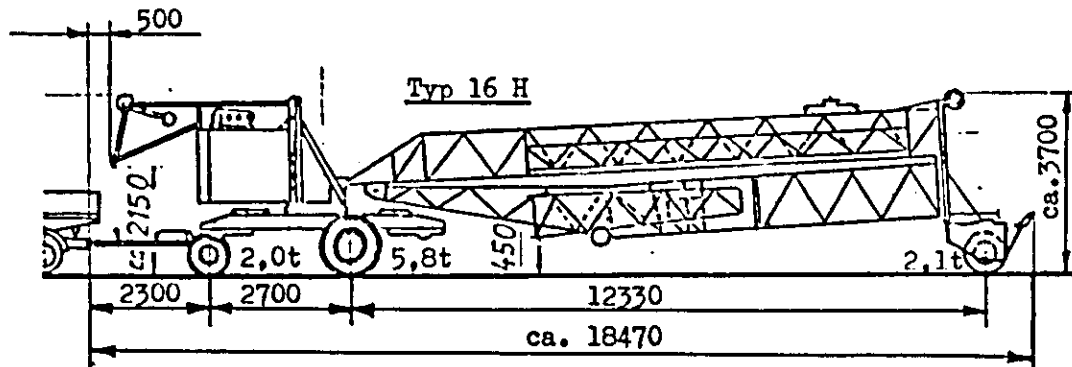

WOLFFKRAN 42 H - 45 H
 Nur Drehgestell mit Achse "A" und "B".
 Gewicht ca. 6,0 t
 Kranturm & Ausleger müssen separat transportiert werden.

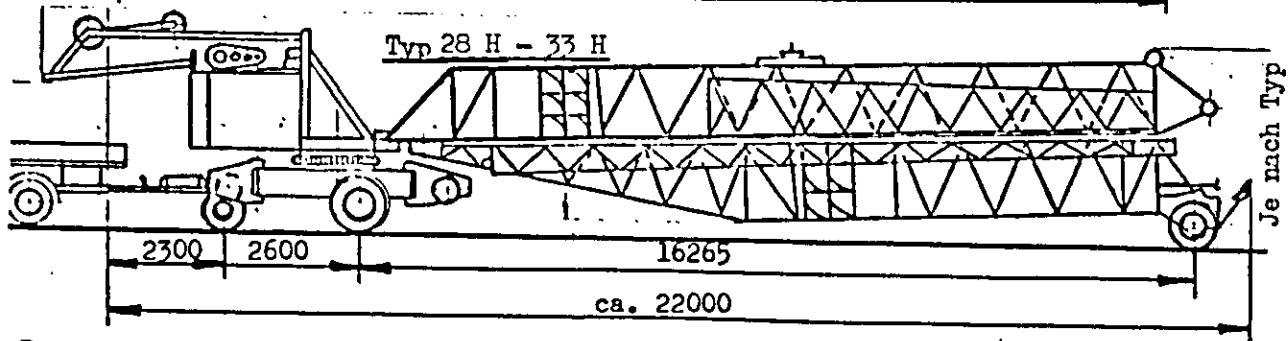
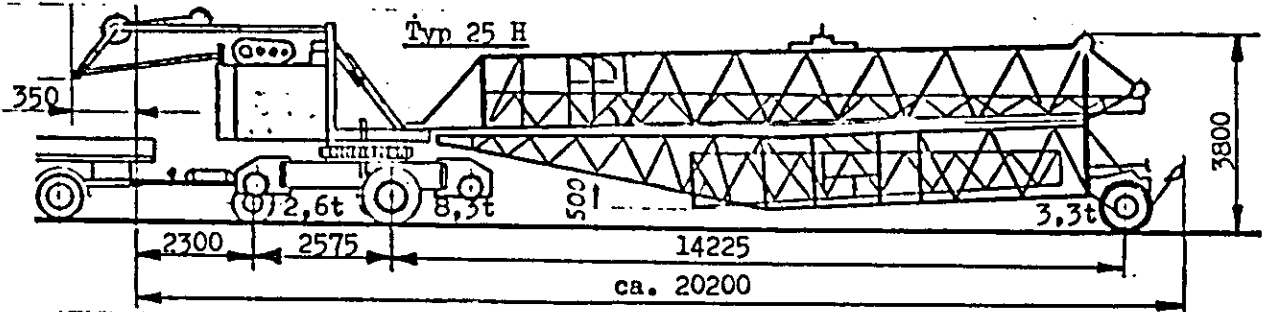

Regensdorf, 17.1.69.

Die Prüfungskommission